



● MODULO ADESIONE ASSOCIAZIONE CULTURALE A.R.C.O.

L'associazione culturale A.R.C.O. (Anchorage Researchers in Clinical Orthodontics) ha per finalità la diffusione della cultura ortodontica con particolare riferimento alle tecniche ortodontiche che sfruttano l'ancoraggio palatale su Miniviti.

A tal fine organizza corsi e convegni sul territorio nazionale sul tema dell'ancoraggio scheletrico.

Per aderire GRATUITAMENTE ad A.R.C.O. è sufficiente compilare la scheda di adesione sottostante e inviarla via mail a:

ancoraggiopalatale@gmail.com

● MODULO DI ADESIONE

Cognome*	Nome*	<input type="checkbox"/> M	<input type="checkbox"/> F
Codice Fiscale*	Nato/a a*		
Prov.*	il*		
Indirizzo*	CAP		
Città*	Prov.*		
Telefono/Cellulare*	e-mail*		
Professione*			
Disciplina	Prov. in cui opera		
Firma			

● MODULO DI ISCRIZIONE *Campi obbligatori

Tutte le comunicazioni relative al corso verranno trasmesse solamente tramite email, pertanto la segreteria organizzativa di **A.R.C.O.** non si assume la responsabilità nel caso in cui le comunicazioni via email siano ignorate. Il corsista si impegna ad indicare l'indirizzo email valido, a visionarlo con frequenza e a rispondere alle comunicazioni pervenute.

DATI CORSISTA

Cognome*	Nome*	<input type="checkbox"/> M	<input type="checkbox"/> F
Codice Fiscale*	Nato/a a*	Prov.*	il*
Indirizzo*	CAP	Città*	Prov.*
Telefono/Cellulare*	Fax	e-mail*	
Professione*	Disciplina (se previsto)	Prov. in cui opera prevalentemente*	
Profilo lavorativo*: <input type="checkbox"/> Libero Prof. <input type="checkbox"/> Dipendente <input type="checkbox"/> Convenzionato <input type="checkbox"/> Privo di Occ. <input type="checkbox"/> Studente			
Isritto all'Ordine/Collegio/Ass. Prof.le*	Prov. o Regione*	Num. Iscrizione*	
Ente di appartenenza*	Indirizzo*		
CAP*	Città*	Prov.	

● DATI INTESTAZIONE FATTURA

Partita IVA**	Codice Fiscale**		
Intestazione fattura**			
Indirizzo**	CAP**	Città**	Prov.**
Firma			
POLITICA DI RIMBORSO:			
- per disdette entro il 01/03 rimborso completo della quota			
- per disdette dopo il 01/03 rimborso del 50% della quota di iscrizione			
Firma			

● ● ● ABSTRACT

L'utilizzo delle miniviti in ambito ortodontico rappresenta oggi giorno un ausilio indispensabile nella pratica clinica routinaria ed extra-ordinaria, rappresentando uno degli argomenti maggiormente dibattuti nella comunità scientifica. Il loro utilizzo razionale rende maggiormente predicibili e di facile realizzazione quegli spostamenti ortodontici che diversamente risulterebbero molto complessi da ottenere, consentendo inoltre un controllo assoluto dell'unità di ancoraggio.

Il Corso è strutturato in una **sessione TEORICA** pensata per fornire strategie realistiche, affidabili e facilmente riproducibili alla poltrona. Verranno preventivamente analizzati tutti quegli aspetti anatomici e biologici fondamentali per consentire ai corsisti di selezionare in sicurezza le zone di inserzione e poter gestire al meglio gli aspetti biomeccanici.

Durante la successiva **sessione PRATICA** su preparato animale, ogni corsista avrà modo di aumentare la propria confidenza con le miniviti e la relativa componentistica, acquisendo padronanza nella gestione delle apparecchiature.

Il corso si conclude con una **sessione CLINICA** alla poltrona durante la quale è possibile l'inserimento reciproco di miniviti tra i partecipanti e la presa delle impronte per il trasferimento dati al laboratorio.



Sopra: singola seduta per applicazione di Miniviti e Dispositivo

● SEGRETERIA ORGANIZZATIVA

A.R.C.O. Anchorage Researchers in Clinical Orthodontics

e-mail: ancoraggiopalatale@gmail.com

CF e PI: 02474120223



● PROVIDER ECM

ITAC

Implantologia Trentina Associazione Culturale

Albo Provider ECM PAT n. 286 www.ecmtrento.it

Accreditamento Standard: Det. N. 90/2013 PAT

REA-CCIAA TN-208428

CF: 96080310228 | P.IVA: 02218750228

Presidente /Responsabile Legale: dott. M. Corradini



● SEDE

Arco (TN), Palazzo del Casinò, via delle Palme 6, 38062, 45,91788°N, 10,88586°E

La Sessione clinica verrà eseguita c/o Studio Alto Garda via Francesco II di Borbone, Arco

In AUTO: autostrada A22 del Brennero uscita Rovereto Sud, indicazioni lago di Garda

In AEREO: aeroporto Valerio Catullo, Verona

In TRENO: fermata del treno Rovereto poi autobus di linea

● **QUOTA DI PARTECIPAZIONE** 530 € entro il 31/01; 600 € dopo il 31/01; PER i soci dell'Associazione culturale ARCO, la quota è comprensiva di IVA, diversamente la quota è da intendersi + IVA

● **DESTINATARI** Medici/Odontoiatri. Il numero massimo di partecipanti è fissato in 15 partecipanti

● **SCADENZA ISCRIZIONI TERMINE ULTIMO:** 1 aprile 2019

● **CREDITI ECM** Saranno erogati **20 Crediti ECM**

CON IL CONTRIBUTO NON CONDIZIONANTE DI



● IL RAZIONALE NELL'USO ● DELLE MINIVITI: viaggio ● al centro del palato

● **CORSO TEORICO-PRATICO**
Arco, 12-13 aprile 2019

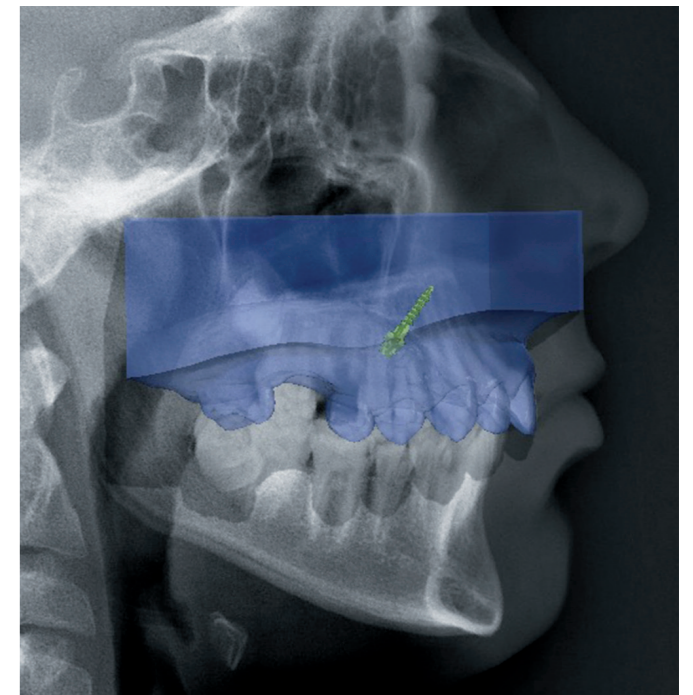

PROGRAMMA

PROGRAMMA

Venerdì 12 aprile

- 8.30: registrazione Partecipanti
- 9.00: **Sessione TEORICA**
 - basi biologiche
 - scelta del sito
- 13.00: light lunch c/o Casinò di Arco
- 14.00: **Sessione TEORICA**
 - Indicazioni cliniche
- 18.00: chiusura lavori
- 20.00: cena sociale

Sabato 13 aprile

- Sessione PRATICA**
 - 9.00: trasferimento dati al laboratorio
 - 11.00: programmazione 3D
 - 12.00: esercitazione su estratto animale
 - 13.00: light lunch c/o Casinò di Arco
- Sessione CLINICA**
 - 14.30: verifica apprendimento
 - 15.30: inserimento miniviti tra partecipanti
 - 17.30: chiusura lavori

DOCENTI



Dott. Bruno DI LEONARDO

Odontoiatra, Specialista in Ortognatodonzia,
Prof a.c. Scuola di Specializzazione in
Ortognatodonzia Uni Trieste



Dott. Rossano MURA

Odontoiatra, Master in Parodontologia, Master in
Chirurgia Orale, Master in Implantologia



Odt. Paolo TONINI

Titolare Ortotec, laboratorio per l'ortodonzia
ad alta specializzazione

espansione

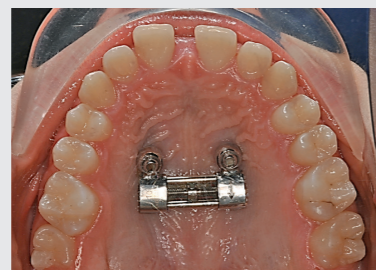
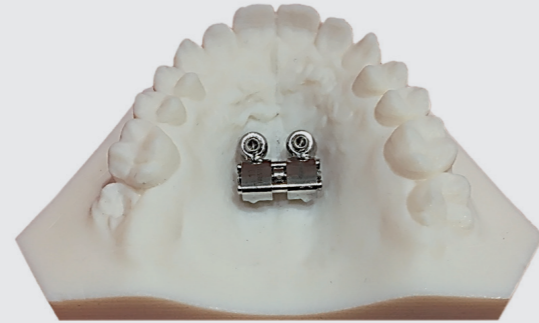

distalizzazione



mesializzazione

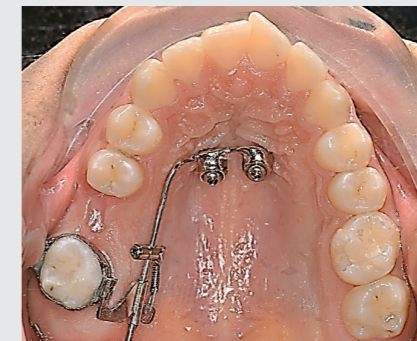
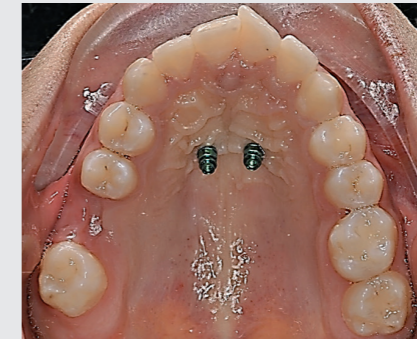
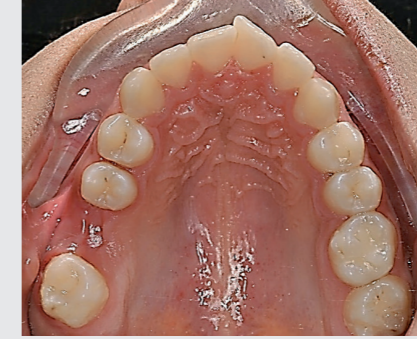

sostituzione elemento agenesico

